

VTT SHOCKWATCH 2 Label

Bodyguard für stoßempfindliche Produkte



HIGHLIGHTS

- Liefert unbestreitbare Beweise des falschen Handlings
- Wirkt als visuelle Abschreckung für unsachgemäße Handhabung

Eigenschaften

Ergänzend zu den bewährten und erfolgreich im Einsatz befindlichen "Shockwatch Labeln" bietet der "ShockWatch 2" eine Reihe von Vorteilen, die den Anwendern (Hersteller, Versender) den Einsatzbereich von ShockWatch Stoßindikatoren deutlich erweitern.

Ein weiterer Vorteil ist in der Aktivierung des Indikators zu sehen. Verglichen mit den "ShockWatch Labeln", die immer "aktiv" sind, wird der "ShockWatch 2" erst vor der Anbringung am Versandgut aktiviert. Dies ermöglicht einen unkomplizierten Transport zum Einsatzort und ein vereinfachtes Handling der Indikatoren vor dem Einsatz.

Die "ShockWatch 2" sind selbstklebend und werden durch das Abziehen der rückseitigen Schutzfolie aktiviert.

Das Auslöseverhalten des "ShockWatch 2" ist primär für die vertikale (senkrechte) Stoßachse definiert. Eine Auslösung bzw. Verfärbung des "ShockWatch 2" erfolgt im Stoß-Winkelbereich zwischen 45° und 90° zum Boden. Die Anbringung hat so zu erfolgen, daß die beiden Indikatorfenster jeweils oben und unten sind.

Die deutlich sichtbare Seriennummer verhindert den Austausch des Indikators und beugt Manipulationsversuchen vor. Die Registrierung der Seriennummer in den Versandpapieren oder internen Unterlagen wird von uns eindeutig empfohlen.

Anwendungsgebiet

Güterbehandlungs- und Transportüberwachung:

Paketdienste, Post-, Luft-, Seetransporte, Spediteure, Transporteure, interner Güterumschlag

Das Shockwatch-Konzept In 5 Schritten:

1. Anbringen des ShockWatch Indikators + Warnaufkleber DIN A4 oder DIN A5 auf der Verpackung
2. Frachtführer quittiert Unversehrtheit des Indikators bei Übernahme der Ware
3. Warenannahme überprüft Indikator bei Anlieferung
4. Der Spediteur muss bei Anlieferung einen ausgelösten oder fehlenden Indikator bestätigen und erhält keine reine Quittung.
5. Nach eingehender Prüfung des Produktes erfolgt eine Freigabe oder eine Transportschadenbearbeitung

Zum Lieferumfang des "ShockWatch 2" gehören ebenfalls wie bei den "ShockWatch-Labeln" dreisprachige Warnaufkleber im Format DIN A4. Diese führen zur deutlichen und unverkennbaren Sichtbarkeit des Indikators am Packstück und informieren alle am Transport beteiligten Parteien durch deutsch,- englisch- und französischsprachige Hinweise über die Vorgehensweise bei ausgelöstem Indikator.

Interpretation des "ShockWatch 2"

Bei Anbringung der "ShockWatch 2" Indikatoren in der dargestellten Form, lösen diese bei vertikalen (senkrechten) Stößen aus. Dabei verfärbt sich das der Stoßrichtung zugewandte Fenster rot.

unteres Fenster rot = Stoß von unten
oberes Fenster rot = Stoß von oben

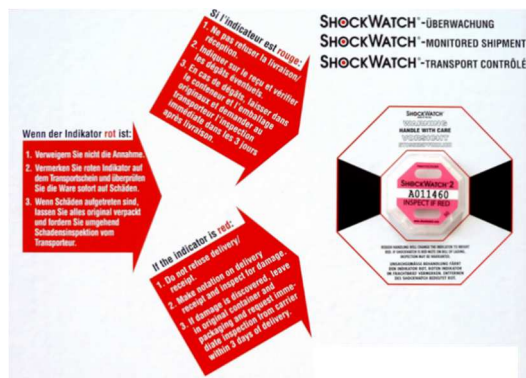

Technische Daten

| | |
|----------------------------------|----------------------------------|
| SHOCKWATCH -2-Label: | 42.93 mm x 42.93 mm x 6.35 mm |
| Verpackungseinheit: | 10 Stück |
| Befestigung: | selbstklebend |
| Empfindlichkeits-Bereich: | 5G, 10G, 15G, 25G, 37G, 50G, 75G |

Artikelnummer

SW2-xxG